

FACHADA 01
ESC. 1:100

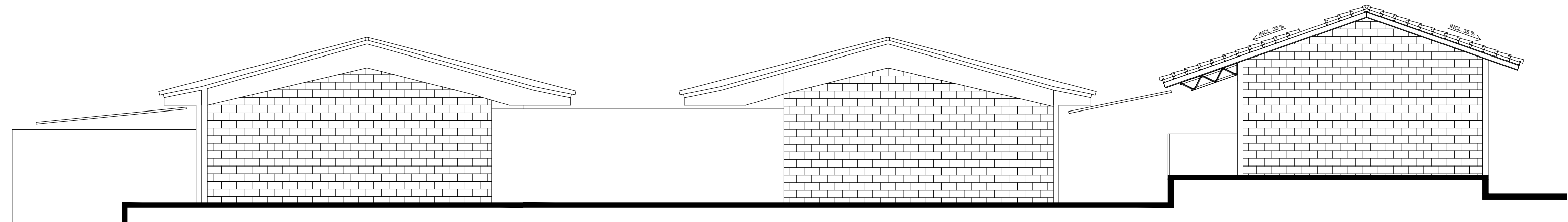

FACHADA 02
ESC. 1:100

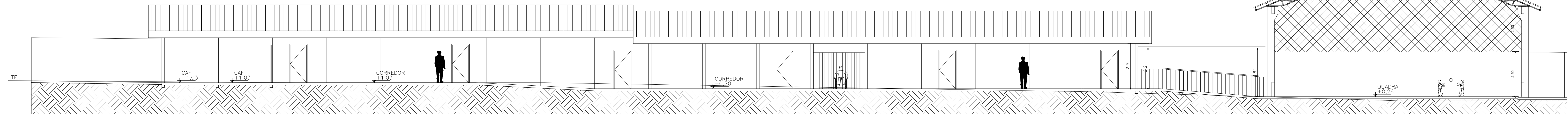

CORTE AA
ESC. 1:100

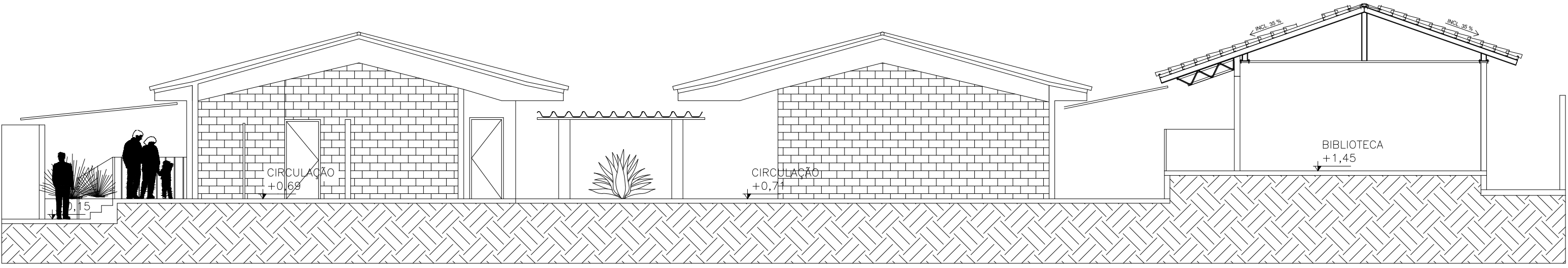

CORTE BB
ESC. 1:100

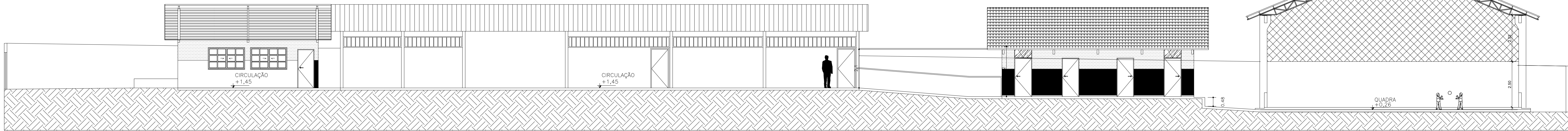

CORTE CC
ESC. 1:100

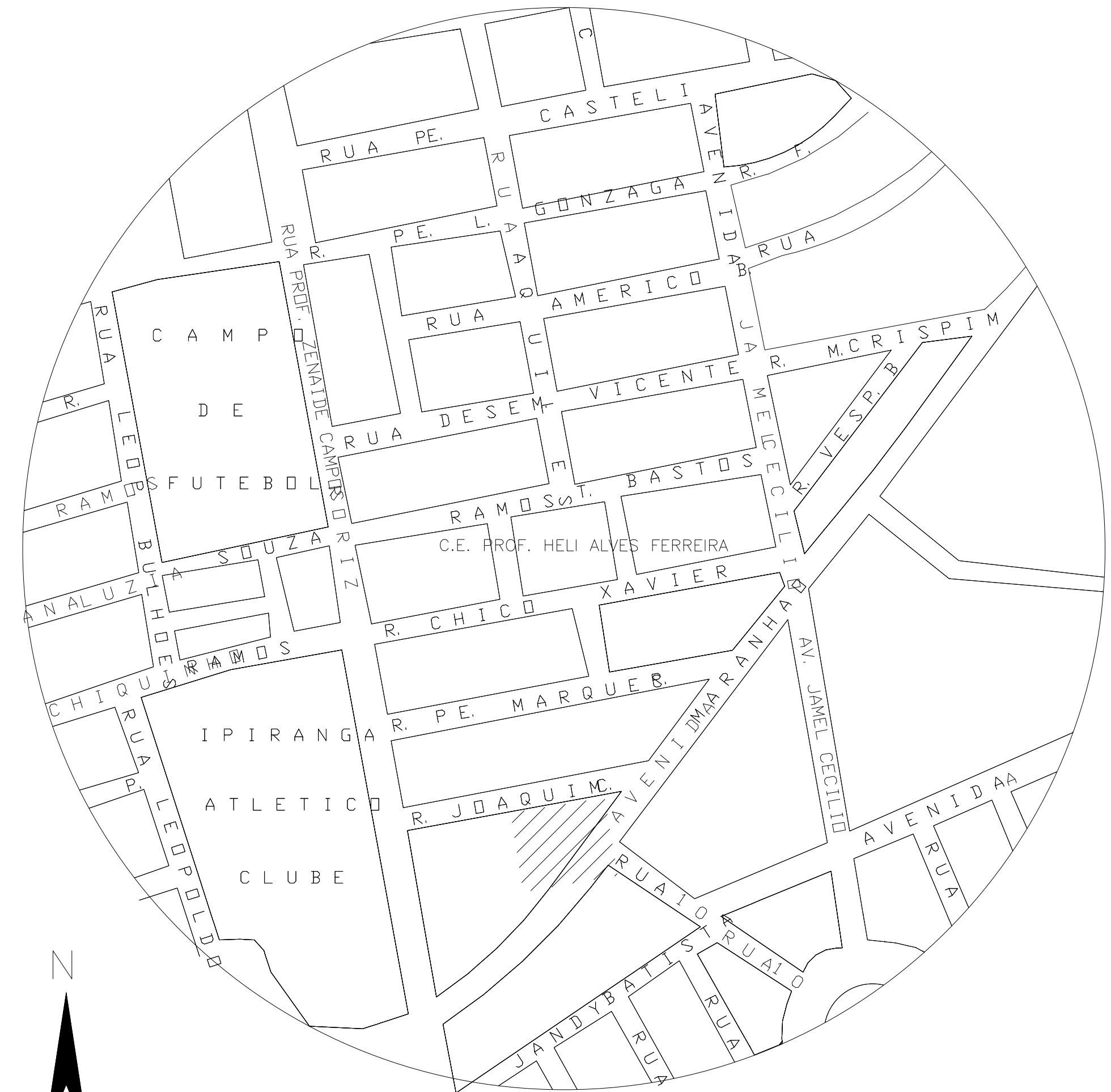

PLANTA DE SITUAÇÃO
Sem Escala

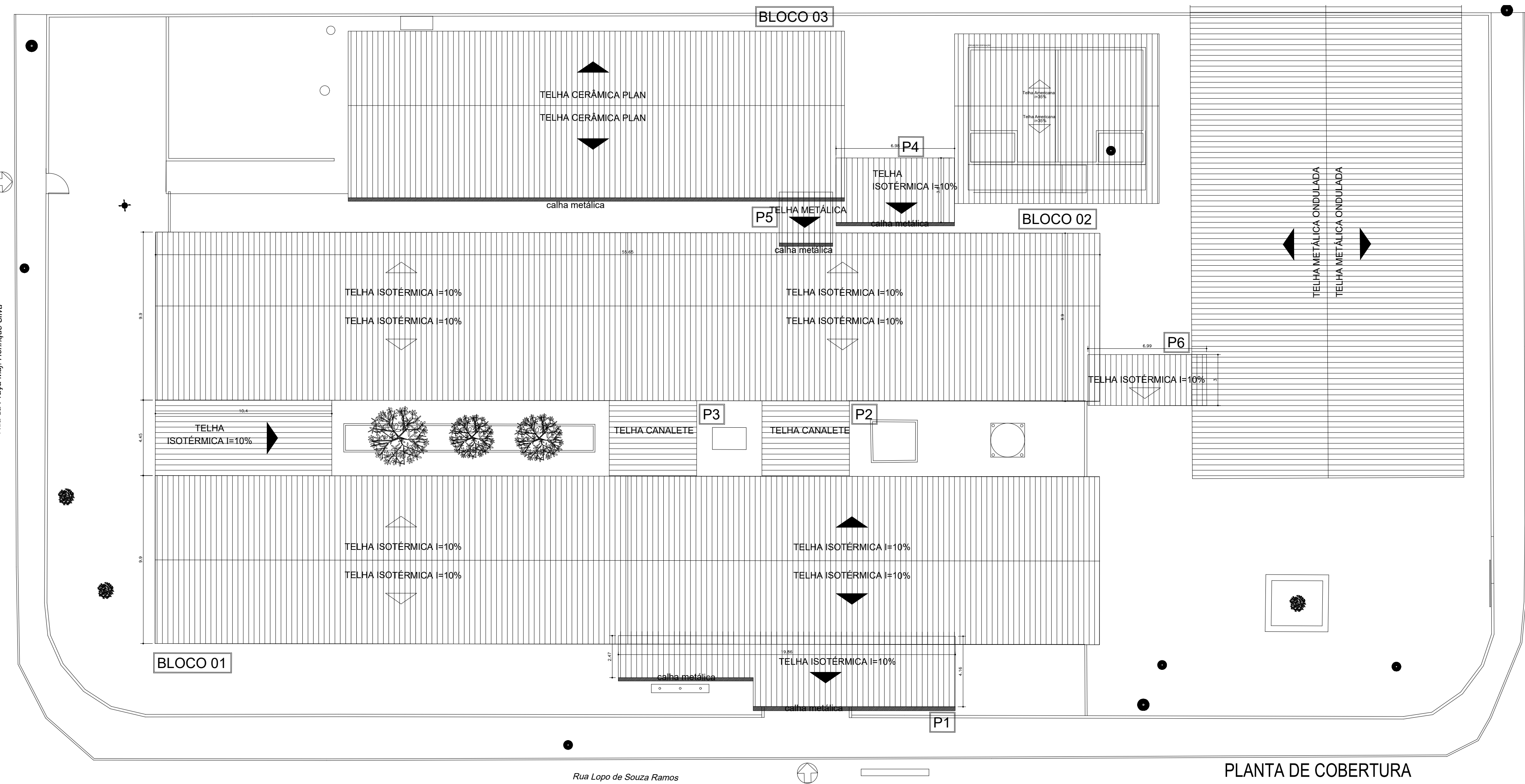

PLANTA DE COBERTURA
Sem Escala



ESTADO DE GOIÁS
SECRETARIA DE ESTADO DE EDUCAÇÃO
SUPERINTENDÊNCIA DE INFRAESTRUTURA
GERÊNCIA DE PROJETOS E INFRAESTRUTURA



GERÊNCIA DE PROJETOS E INFRAESTRUTURA
APROVADO
TENENDO RESPONSÁVEL PELA APROVAÇÃO

CE PROFESSOR HELI ALVES FERREIRA AMPLIAÇÃO/ REFORMA

ENDERECO
RUA LOPO DE SOUZA RAMOS, S/N. JUNDIAÍ. ANAPOLIS - GO. 75110-410

ÁREA DO TERRENO	ÁREA PERMEÁVEL	ÁREA EXISTENTE	ÁREA A DEMOLIR	ÁREA A CONSTRUIR	ÁREA TOTAL CONSTRUÇÃO
					1.970,81M²

RT DA OBRA:
PROPRIETÁRIO: SECRETARIA DE ESTADO DA EDUCAÇÃO

AUTOR: BRENDA BARBARA FERNANDES MOREIRA - ENGENHEIRA CIVIL - CREA Nº 1015100880-GO

PROPRIETÁRIO: SECRETARIA DE ESTADO DA EDUCAÇÃO

COMBATE A INCÊNDIO

TIPO DE PROJETO
NOTAS/LEGENDAS
DETALHES

ASSUNTO:
DATA: AGO/24
REVISÃO: 000
ART: 1002040043215

REV.	DATA	DESCRIÇÃO	VISTO

4/4
FOLHA